NARIADENIE EURÓPSKEHO PARLAMENTU A RADY (EÚ) 2023/1115 z 31. mája 2023 o sprístupnení určitých komodít a výrobkov spojených s odlesňovaním a degradáciou lesov na trhu Únie a o ich vývoze z Únie, ktorým sa zrušuje nariadenie (EÚ) č. 995/2010

KAPITOLA 2
POVINNOSTI HOSPODÁRSKYCH SUBJEKTOV A OBCHODNÍKOV

platné od 29. 6. 2023
účinné od 30. 12. 2025
účinné od 30. 6. 2026 pre mikropodniky a malé podniky okrem dreva

Ďalšie dokumenty k EUDR

- Vykonávacie nariadenie Komisie (EÚ) 2024/3084 zo 4. decembra 2024 o fungovaní informačného systému podľa nariadenia Európskeho parlamentu a Rady (EÚ) 2023/1115 o sprístupnení určitých komodít a výrobkov spojených s odlesňovaním a degradáciou lesov na trhu Únie a o ich vývoze z Únie
- Vykonávacie nariadenie Komisie (EÚ) 2025/1093 z 22. mája 2025, ktorým sa stanovujú pravidlá uplatňovania nariadenia Európskeho parlamentu a Rady (EÚ) 2023/1115, pokiaľ ide o zoznam krajín, ktoré predstavujú nízke alebo vysoké riziko výroby príslušných komodít, v prípade ktorých príslušné výrobky nie sú v súlade s článkom 3 písm. a)
- Zákon 81/2025 Z. z., ktorým sa zabezpečuje vykonávanie niektorých opatrení Európskej únie na zmiernenie globálneho odlesňovania a ktorým sa menia a doplňajú niektoré zákony
- Aktualizovaný usmerňovací dokument k nariadeniu (EÚ) 2023/1115 o výrobkoch, ktoré nespôsobujú odlesňovanie C/2025/2485 – apríl 2025
- Aktualizované často kladené otázky k implementácii EUDR – z apríla 2025
- Delegované nariadenie k úprave prílohy I EUDR – pripravuje sa
- Video o sprístupňovaní DDS s SK titulkami

Prečo nové nariadenie EÚ ?

V rokoch 1990 až 2008 **EÚ doviezla a spotrebovala 1/3** globálne obchodovaných poľnohospodárskych výrobkov spojených s odlesňovaním.

Podiel komodít na odlesňovaní, ktoré spôsobuje EÚ, palma olejná (34%), sója (32,8%), drevo (8,6%), kakao (7,5%), káva (7,0%) hovädzí dobytok (5,0%) a kaučuk (3,4%).

VYKONÁVACIE NARIADENIE KOMISIE (EÚ) 2023/2364
z 26. septembra 2023, ktorým sa mení príloha I k nariadeniu Rady (EHS) č. 2658/87 o colnej a štatistickej nomenklatúre a o Spoločnom colnom sadzobníku

Príloha 1. Kombinovaná nomenklatúra
Čítať aj poznámky a vysvetlivky

EUDR PRÍLOHA I - EK pripravuje úpravu / spresnenie

Príslušné komodity a príslušné výrobky uvedené v článku 1

Príslušná komodita	Príslušné výrobky
Dobytok	0102 21, 0102 29 Živé hovädzie zvieratá
	ex 0201 Mäso z hovädzích zvierat, čerstvé alebo chladené
	ex 0202 Mäso z hovädzích zvierat, mrazené
	ex 0206 10 Jedlé droby z hovädzích zvierat, čerstvé alebo chladené
	ex 0206 22 Jedlé pečene z hovädzích zvierat, mrazené
	ex 0206 29 Jedlé droby z hovädzích zvierat (okrem jazykov a pečení), mrazené
	ex 1602 50 Ostatné pripravené alebo konzervované mäso, mäsové droby, krv z hovädzích zvierat
	ex 4101 Surové kože a kožky z hovädzích zvierat (čerstvé alebo solené, sušené, vápnené, piklované alebo inak konzervované, ale nevyčinené, nespracované na pergamen ani inak upravené), tiež odchlpené alebo štiepané
	ex 4104 Činené alebo krustované kože a kožky z hovädzích zvierat, odchlpené, tiež štiepané, ale inak neupravené
	ex 4107 Usne z hovädzích zvierat ďalej upravené po činení alebo krustovaní vrátane pergamenových usní, odchlpené, tiež štiepané, iné ako usne položky 4114
Kakao	1801 Kakaové bôby, celé alebo drvené, surové alebo pražené
	1802 Kakaové škrupiny, šupky, plevy a ostatný kakaový odpad
	1803 Kakaová pasta, tiež odtučnená
	1804 Kakaové maslo, tuk a olej
	1805 Kakaový prášok, neobsahujúci pridaný cukor alebo ostatné sladidlá
	1806 Čokoláda a ostatné potravinové prípravky obsahujúce kakao
Káva	0901 Káva, tiež pražená alebo dekofeinovaná; kávové plevy a šupky; náhradky kávy obsahujúce kávu v akomkoľvek pomere

Colný sadzobník - PFS (finacnasprava.sk)

NARIADENIE EÚ 2023/1115

Hospodársky subjekt

Obchodník

má ZAKÁZ

umiestňovať komodity a výrobky ktoré

sprístupňovať komodity a výrobky ktoré

Spôsobili odlesňovanie a degradáciu lesa

Nie sú v súlade s predpismi krajiny produkcie komodity

Nie sú opatrené vyhlásením náležitej starostlivosti

Odlesňovanie
Čl. 2 ods. 3 EUDR

- 3. **„odlesňovanie“ je konverzia lesa na poľnohospodárske využitie bez ohľadu na to, či je alebo nie je spôsobená človekom;**
- 4. **„les“ je pozemok s rozlohou viac ako 0,5 hektára so stromami vyššími ako 5 metrov a korunovým zápojom viac ako 10 %, alebo so stromami schopnými dosiahnuť tieto prahové hodnoty in situ, s výnimkou pozemkov, ktoré sa prevažne využívajú na poľnohospodárske účely alebo ako pozemky v zastavanom území;**
- 5. **„poľnohospodárske využitie“ je využívanie pôdy na účely poľnohospodárstva vrátane poľnohospodárskej plantáže a dočasne nevyužitej poľnohospodárskej pôdy a pôdy pre chov hospodárskych** zvierat;

Degradácia lesa Čl.2 ods.7 EUDR

štrukturálne **zmeny** lesného porastu v podobe konverzie				
Pralesy			Prirodzene sa obnovujúce lesy	
Lesné plantáže	Iná pôda porastená drevinami	Lesy z umelej obnovy	Lesné plantáže	Iná pôda porastená drevinami

31. december 2020
čl. 2 ods. 13 EUDR

Hraničný dátum pre posúdenie odlesňovania a degradácie lesa

NARIADENIE EÚ 2023/1115

Hospodársky subjekt čl. 2 ods. 15

sprístupňuje na trhu 1. krát - umiestňuje lebo vyváža

- **Dovozca**
- **Vývozca**
- Domáci **producent komodít**
- Domáci **producent výrobkov** z komodít (nižšie v spracovateľskom reťazci) **uvedených v prílohe I EUDR**

Obchodník čl. 2 ods. 17

sprístupňuje na trhu

- Obchoduje s príslušnými výrobkami uvedenými v prílohe I EUDR, ale **výrobky nevyrába len nakupuje a predáva.**

NARIADENIE EÚ 2023/1115

Sprístupnenie na trhu

Čl. 2 ods. 18

- **každá dodávka**
- príslušného výrobku na distribúciu, spotrebu alebo používanie na trhu Únie
- **v rámci obchodnej činnosti, či už za poplatok alebo bezplatne**

V rámci obchodnej činnosti

Čl. 2 ods. 19

- na účely **spracovania**,
- **distribúcie** komerčným alebo nekomerčným spotrebiteľom alebo
- na **použitie v podnikaní** samotného hospodárskeho subjektu alebo obchodníka;

Rozdielne povinnosti hospodárskych subjektov a obchodníkov

- **MIKRO a MALÉ PODNIKY** - uplatňovanie EUDR od 30.6.2026 (okrem dreva)
- **MSP** – mikropodniky, malé a stredné podniky
- **VP** – veľké podniky
- **VYŠŠIE V REŤAZCI**
  - **Prvotní producenti** komodít a výrobkov v EÚ (dobytok, sója, drevo)
  - **Dovozcovia** do EÚ z 3. krajín (colný režim prepustenie do voľného obehu)
  - **Vývozcovia** z EÚ do 3. krajín (colný režim vývoz)
- **NIŽŠIE V REŤAZCI**
  - **Hospodárske subjekty -** spracovávajú komodity a výrobky, ktoré boli na trhu EÚ už umiestnené, na nové výrobky - **produkujú príslušné výrobky s odlišným označením podľa prílohy I EUDR**
  - **Obchodníci - obchodujú s výrobkami s rovnakým označením podľa prílohy I EUDR**

Právne predpisy EÚ k ročnej účtovnej uzávierke		Smernica 2013/34 (EÚ)	Delegovaná smernica Komisie (EÚ) 2023/2775
MSP podniky		**Limit do**	
MIKRO	Celková bilančná suma	350 000 €	450 000 €
	Čistý obrat	700 000 €	900 000 €
	zamestnanci	10	10
MALÉ	Celková bilančná suma	4 000 000 €	5 000 000 €
	Čistý obrat	8 000 000 €	10 000 000 €
	zamestnanci	50	50
STREDNÉ	Celková bilančná suma	20 000 000 €	25 000 000 €
	Čistý obrat	40 000 000 €	50 000 000 €
	zamestnanci	250	250

Mikro a malé podniky zriadené do 31.12.2020 uplatňujú EUDR od 30.6.2026 (okrem dreva)

MSP nižšie v reťazci len posúvajú referenčné (a overovacie) čísla

Rozsah povinností		Subjekty
	Systém náležitej starostlivosti viesť **Vyhlásenie náležitej starostlivosti** - sprístupňovať v informačnom systéme EÚ pred každou dodávkou **Referenčné čísla** vyhlásení **a informácie o súlade systému** náležitej starostlivosti s nariadením – oznamovať nižšie v reťazci **Správu** o systéme náležitej starostlivosti – uverejňovať každoročne -VP	Hospodársky subjekt - **prvovýrobca** komodít (sója, hovädzí dobytok, drevo) v EÚ/SK, Hospodársky subjekt - **dovozca** výrobkov uvedených v prílohe I EUDR z tretích krajín **Vývozca**, pokiaľ je prvovýrobcom komodity (sója, hovädzí dobytok, drevo)
	Systém náležitej starostlivosti - presvedčiť sa o jeho správnosti **Vyhlásenie náležitej starostlivosti** - sprístupňovať v informačnom systéme EÚ **Správu** o systéme náležitej starostlivosti – uverejňovať každoročne - VP	**Hospodársky subjekt – VP nižšie** v spracovateľskom reťazci **Obchodník – VP** **Vývozca**, pokiaľ nie je prvovýrobcom komodity (sója, hovädzí dobytok, drevo)
	Od koho kúpil, komu predal - preukazovať **Referenčné číslo** vyhlásenia náležitej starostlivosti – oznamovať, preukazovať	**Obchodník - MSP**
	Referenčné číslo vyhlásenia náležitej starostlivosti – oznamovať, preukazovať	**Hospodársky subjekt – MSP nižšie** v spracovateľskom reťazci

Povinnosti hospodárskych subjektov

- čl. 8 – 13 EUDR - **Náležitá starostlivosť**
- čl. 4 ods. 2, príloha II EUDR - **Vyhlásenie náležitej starostlivosti**
- čl. 4 EUDR - **Komunikácia** v dodávateľskom reťazci
- čl. 12 ods. 3, 4 EUDR - Každoročné **uverejňovanie správ** o náležitej starostlivosti veľkými podnikmi

Povinnosti obchodníkov

- Veľké podniky/VP majú **rovnaké povinnosti ako hospodárske subjekty**, ktoré sú veľké podniky (čl. 5 ods. 1)
- Malé a stredné podniky/MSP zhromažďujú informácie **od koho kúpili a komu dodali** a **referenčné čísla** k dodávkam výrobkov (čl. 5 od. 2,3)

VP- spĺňajú aspoň 2 uvedené podmienky:

- celková bilančná suma je viac ako 25 000 000 EUR,
- čistý obrat viac ako 50 000 000 EUR,
- priemerný počet zamestnancov počas účtovného roka viac ako 250.

Čl. 5 Povinnosti obchodníkov - VP

=

Veľký obchodník = Veľký hospodársky subjekt nižšie v reťazci

Čl. 5 Povinnosti obchodníkov - MSP

Od koho kúpil

Komu predal

Meno, obchodné meno, ochranná známka
Adresa poštová, emailová, webová
Referenčné čísla vyhlásení NS

Meno, obchodné meno, ochranná známka
Adresa poštová, emailová, webová

Povinnosti hospodárskych subjektov vyššie v reťazci

Rozsah povinností		Subjekty
	Systém náležitej starostlivosti - viesť **Vyhlásenie náležitej starostlivosti** - **sprístupňovať** v informačnom systéme EÚ pred každou dodávkou **Referenčné čísla** vyhlásení **a informácie o súlade systému** náležitej starostlivosti s nariadením – **oznamovať** nižšie v reťazci **Správu** o systéme náležitej starostlivosti – **uverejňovať** každoročne -VP	Hospodársky subjekt - **prvovýrobca** komodít (sója, hovädzí dobytok, drevo) v EÚ/SK, Hospodársky subjekt - **dovozca** výrobkov uvedených v prílohe I EUDR z tretích krajín **Vývozca**, pokiaľ je prvovýrobcom komodity (sója, hovädzí dobytok, drevo)

Náležitá starostlivosť čl. 8

povinnosť hospodárskych subjektov na zabezpečenie súladu s nariadením – neporušenia zákazov z čl. 3

1. **Pred umiestnením príslušných výrobkov na trh** alebo pred ich **vývozom** uplatňujú hospodárske subjekty náležitú starostlivosť, pokiaľ ide o všetky príslušné výrobky dodávané každým konkrétnym dodávateľom.

2. Náležitá starostlivosť zahŕňa:

a) **zhromažďovanie informácií**, údajov a dokumentov potrebných na splnenie požiadaviek stanovených v článku 9;

b) opatrenia na **posúdenie rizika**, ako sa uvádza v článku 10;

c) opatrenia na **zmiernenie rizika**, ako sa uvádza v článku 11.

Náležitá starostlivosť
Čl. 9 Požiadavky na informácie

1. Hospodárske subjekty **zhromažďujú informácie, dokumenty a údaje**, ktoré preukazujú, že príslušné výrobky nespôsobili odlesňovanie, sú v súlade s predpismi krajiny pôvodu komodity a sú opatrené vyhlásením náležitej starostlivosti.

Na tento účel hospodársky subjekt **zhromažďuje, organizuje a uchováva päť rokov** od dátumu umiestnenia príslušných výrobkov na trh alebo ich vývozu tieto **informácie spolu s dôkazmi,** ktoré sa týkajú sa každého príslušného výrobku

Náležitá starostlivosť
Čl. 9 Požiadavky na informácie

Rovnaké info ako vo vyhlásení náležitej starostlivosti

- **obchodné meno výrobku**
- **komoditu, z ktorej bol výrobok vyrobený**
- **množstvo**
- **krajinu produkcie komodity**
- **geolokáciu pozemkov, na ktorých sa komodita vyprodukovala a čas produkcie**
- **identifikáciu obchodníka, od ktorého bol výrobok kúpený a ktorému sa predal**
- **informácie o tom, že výrobok nespôsobil odlesnenie alebo degradáciu lesa**
- **informácie o tom, že výrobok je v súlade s právnymi predpismi krajiny produkcie komodity (licencia FLEGT zaručuje súlad)**

Úvodná stránka | Nová karta | EUDR - Hľadať | Stredisko EÚ pre monitorovanie | Bioobchod · PyPI

https://forest-observatory.ec.europa.eu/forest/tmf

Oficiálna webová stránka Európskej únie Ako to vieš?

https://forest-observatory.ec.europa.eu/forest

Domov > Globálne monitorovanie lesov > **Tropický vlhký les - Ročná zmena 2022**

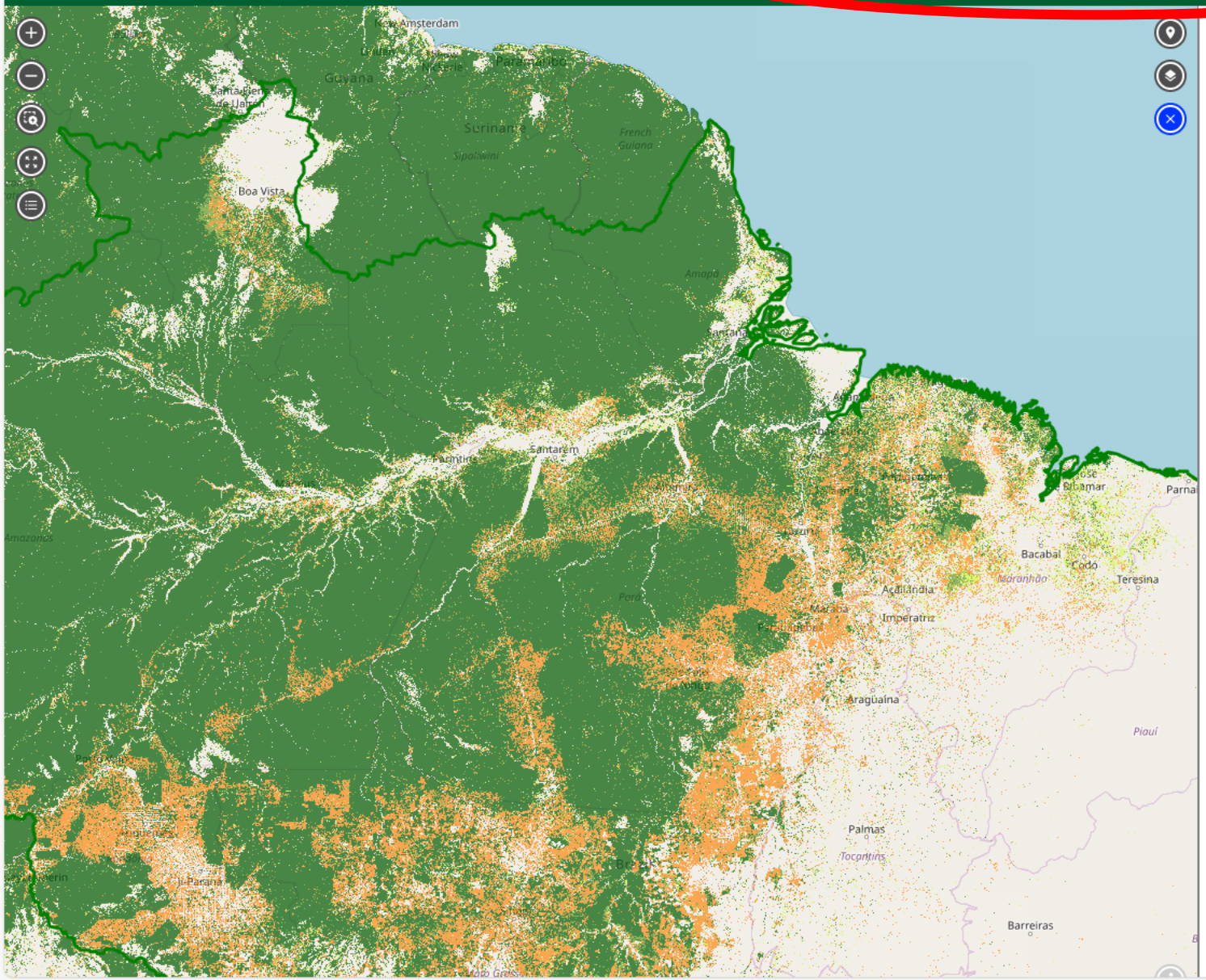

BRAZÍLIA | Ročná zmena

Informácia

Ročná zmena

The annual change depicts the tropical moist forest extent and the related disturbances (deforestation and degradation), and post-disturbances for each year between 2000 and 2022. The timeline allows seeing how the tropical moist forest is changing over the past 2 decades.

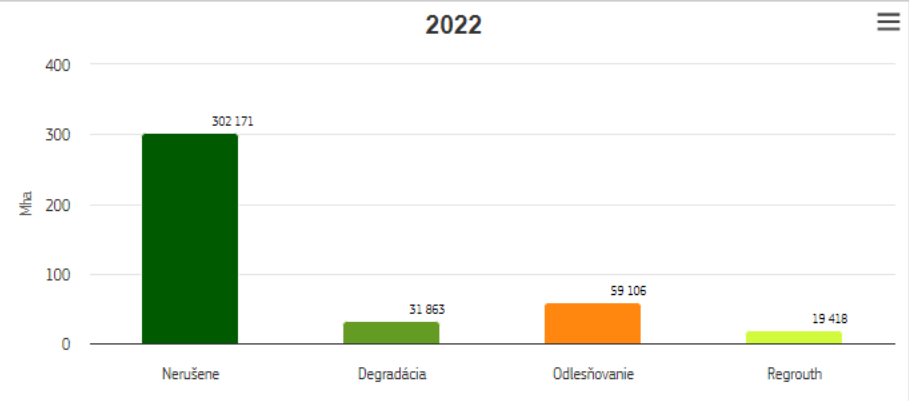

Trendy v tropickom vlhkom lese

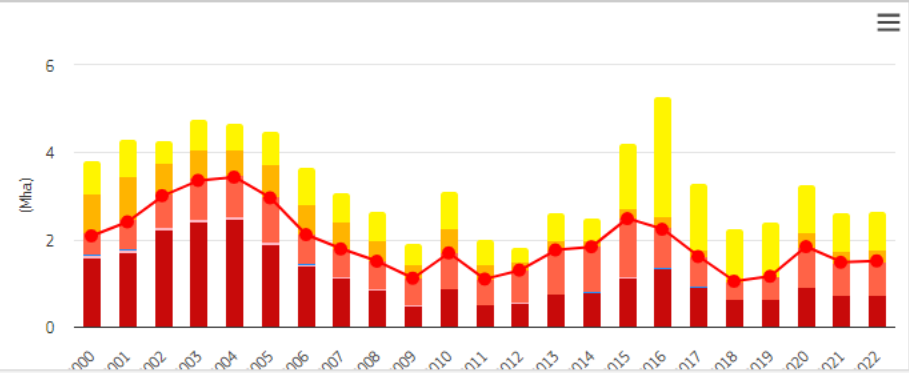

Hľadať 27°C Partly sunny SLK 15:37 29. 7. 2024

Čl. 2 ods. 40 „príslušné právne predpisy krajiny produkcie“ sú právne predpisy platné v krajine produkcie týkajúce sa právneho postavenia územia produkcie, pokiaľ ide o:

- a) práva na využívanie pozemkov;
- b) ochranu životného prostredia;
- c) pravidlá týkajúce sa lesov vrátane obhospodarovania lesov a ochrany biodiverzity, ak priamo súvisia s ťažbou dreva;
- d) práva tretích strán;
- e) pracovné práva;
- f) ľudské práva chránené podľa medzinárodného práva;
- g) zásadu slobodného predchádzajúceho a informovaného súhlasu (FPIC) ustanovenú v Deklarácii OSN o právach pôvodného obyvateľstva;
- h) daňové, protikorupčné, obchodné a colné predpisy.

Náležitá starostlivosť
Čl.10 Posudzovanie rizika

1. Hospodárske subjekty **overia a analyzujú informácie** zhromaždené v súlade s článkom 9 a akúkoľvek **ďalšiu relevantnú dokumentáciu**. Na základe týchto informácií a dokumentácie vykonajú hospodárske subjekty posúdenie rizika s cieľom stanoviť, **či existuje riziko, že príslušné výrobky určené na umiestnenie na trh alebo na vývoz sú nevyhovujúce.**

Hospodárske subjekty nesmú príslušné výrobky umiestniť na trh ani ich vyvážať, pokiaľ sa na základe posúdenia rizika nedospeje k záveru, že **neexistuje žiadne riziko alebo existuje len zanedbateľné riziko**, že príslušné výrobky sú nevyhovujúce.

Náležitá starostlivosť
Čl.10 Posudzovanie rizika

Pri posúdení rizika sa zohľadnia **najmä tieto kritériá**:

- **zaradenie krajiny medzi nízko rizikové, vysoko rizikové alebo štandardne rizikové, pričom zaradenie krajín pripraví Európska komisia** Vykonávacie nariadenie - EÚ - 2025/1093 - SK - EUR-Lex
- **výskyt lesov v krajine pôvodu komodity** EU Forest Observatory
- **pôvodné obyvateľstvo a konzultácie s ním** Countries - IWGIA - International Work Group for Indigenous Affairs
- **rozšírenosť odlesňovania a degradácie lesov** EU Forest Observatory
- **spoľahlivosť informácií**
- **rozšírenosť korupcie a falšovania dokumentov, nedostatočnosť presadzovania práva, sankcie** Corruption Perceptions Index 2024 - Transparency.org
- **zložitosť dodávateľského reťazca a riziko zmiešavania výrobkov**
- **opodstatnené obavy vyjadrené tretími osobami**
- **certifikačné schémy**

Observatórium lesov EÚ
forest-observatory.ec.europa.eu/forest
Nastavte si Google Chrome ako predvolený prehliadač a pripnite ho na panel aplikácií
Nastaviť ako predvolený

GLOBÁLNE MAPOVANIE A MONITOROVANIE LESOV

Globálne lesné mapy na rok 2020 na podporu EUDR

Globálne lesné mapy sa vytvárajú z kombinácie existujúcich globálnych priestorových vrstiev, napr. vrstiev krajinnej pokrývky, využívania pôdy a výšky stromov. Mapa globálnej lesnej pokrývky (GFC 2020) má za cieľ reprezentovať stav lesnej pokrývky k 31. decembru 2020. Globálna krajinná pokrývka z projektu ESA World Cover slúži ako jedna základná vrstva na definovanie rozsahu stromovej pokrývky pre rok 2020 s priestorovým rozlíšením 10 m. V roku 2024 bola mapa GFC 2020 vylepšená integráciou spätnej väzby od používateľov a nových alebo revidovaných vrstiev priestorových údajov. Priamy prístup a metadáta nájdete v katalógu údajov JRC (JRC, 2024). Technická správa (Bourgoin a kol., 2024) opisuje prístup k mapovaniu pre prvú verziu; technická správa pre verziu 2 je v príprave. Porovnávacia štúdia medzi verziou 1 GFC 2020 a národnou mapou sa vykonala na Pobreží Slonoviny (Verhegghen a kol., 2024). Mapa GFC 2020 môže byť revidovaná, ak budú pre rok 2020 k dispozícii nové informácie, dodatočné rozsiahle dátové vrstvy alebo revidované globálne priestorové dátové vrstvy. Predbežná verzia globálnej mapy typov lesov pre rok 2020 (GFT 2020) zobrazuje priestorové znázornenie kategórií lesov v súlade s definíciou degradácie lesov, ako je stanovená v EUDR. Konsolidovaná verzia mapy GFT 2020 bude vydaná v roku 2025. Prehliadač zobrazuje obe verzie GFC 2020 aj predbežnú verziu globálnej mapy typov lesov pre rok 2020. Globálne mapy lesného porastu a typov lesov pre rok 2020 (GFC 2020 a GFT 2020) samy o sebe nemajú právnu hodnotu, ale môžu slúžiť ako nástroj na dodržiavanie nariadenia o dodávateľských reťazcoch bez odlesňovania. Konkrétnejšie, môže to pomôcť pri posudzovaní rizika odlesňovania (GFC 2020) alebo rizika degradácie lesov (GFT 2020) bez toho, aby boli prevádzkovatelia a členské štáty zbavení povinnosti vykonávať náležitú starostlivosť.

Atribúty globálneho lesa

Táto časť predstavuje globálne vrstvy atribútov lesov vyvinuté JRC. Schéma analýzy a dátové produkty boli navrhnuté špeciálne pre webovú platformu observatória EÚ pre odlesňovanie a degradáciu lesov. Priestorové pokrytie lesov je odvodené z lesnej mapy JRC GFC 2020 v2 s cieľom odvodiť rôzne vrstvy atribútov lesov, ktoré sumarizujú priestorový stav lesného porastu a stupeň jeho degradácie lesov. Tieto vrstvy sú vizualizované pomocou pôvodnej mapovej projekcie WGS84 pre vysvetľujúcu a užívateľsky prívetivú vizualizáciu. Súhrnné štatistiky sú odvodené z projekcie rovnakej plochy pre sériu krajín GISCO, Európsku úniu a celé globálne pokrytie.

Globálna mapa zmien lesného porastu a ich faktory

Mapa zmien lesného porastu zobrazuje nasledujúce faktory, ktoré ovplyvňujú zmeny lesného porastu v globálnom meradle a na ročnej báze v rokoch 2016 až 2023: (i) odlesňovanie na komoditnú produkciu, (ii) ťažba lesov podľa úrovne intenzity v oblastiach určených na rozsiahle lesnícke operácie (nazývané aj vyťažené oblasti), (iii) narušenia, ktoré zahŕňajú (a) stratu lesného porastu v dôsledku požiarov vo vnútri vyťažených oblastí, (b) stratu lesného porastu v dôsledku požiarov mimo vyťažených oblastí, (c) stratu lesného porastu v dôsledku extrémnych udalostí, napr. vývratu vetra, náletov hmyzu vo vnútri vyťažených oblastí a (d) narušenia malého rozsahu v tropických vlhkých lesoch v dôsledku selektívnej ťažby dreva, požiarov v podraste alebo prírodných narušení, ako sú vetrolamy alebo sucho.

Tropický vlhký les

Súbor údajov o tropických vlhkých lesoch zo Spoločného výskumného centra poskytuje informácie o zmenách lesného porastu od roku 1990 do roku 2024 vo vlhkých trópoch. Mapy od steny k stene s rozlíšením 0,09 ha (30 m) zobrazujú rozsah tropických vlhkých lesov a súvisiace narušenia (odlesňovanie a degradácia) a obnovu po odlesňovaní (alebo opätovný rast lesa). Odlesňovanie sa vzťahuje na zmenu krajinného porastu (z lesa na nezalesnenú pôdu), zatiaľ čo degradácia sa vzťahuje na krátkodobé narušenie v lese, ktorý zostáva zalesnený, ako je selektívna ťažba dreva, požiare a nezvyčajné poveternostné udalosti (hurikány, suchá, prepadávanie).

Hľadať
19°C Veel wind SLK 14:41 16. 6. 2025

Countries - IWGIA - Internation
Countries - IWGIA - Internation
iwgia.org/en/countries.html

IWGIA

FOCUS AREAS COUNTRIES RESOURCES NEWS ABOUT US

SUPPORT US EN ES

https://www.iwgia.org/en/countries.html

ALL AFRICA ARCTIC ASIA LATIN AMERICA MIDDLE EAST NORTH AMERICA PACIFIC PART II: INTERNATIONAL PROCESSES AND INITIATIVES

Algeria

Angola

Aotearoa (New Zealand)

Argentina

Australia

Bangladesh

Hľadať
28°C Partly sunny SLK 16:08 29. 7. 2024

Úvodná stránka | https://www.iwgia.org/en/countri | Countries - IWGIA - International | korupčný index - Hľadať | Corruption Perceptions Index 202
https://www.transparency.org/en/cpi/2024
Prihlásiť sa

CORRUPTION PERCEPTIONS INDEX

2024

Search

Score	Country	Rank
54	Italy	52
53	Bahrain	53
53	Georgia	53
53	Poland	53
51	Mauritius	56
50	Malaysia	57
50	Vanuatu	57
49	Greece	59
49	Jordan	59
49	Namibia	59
49	Slovakia	59
47	Armenia	63
47	Croatia	63
46	Kuwait	65

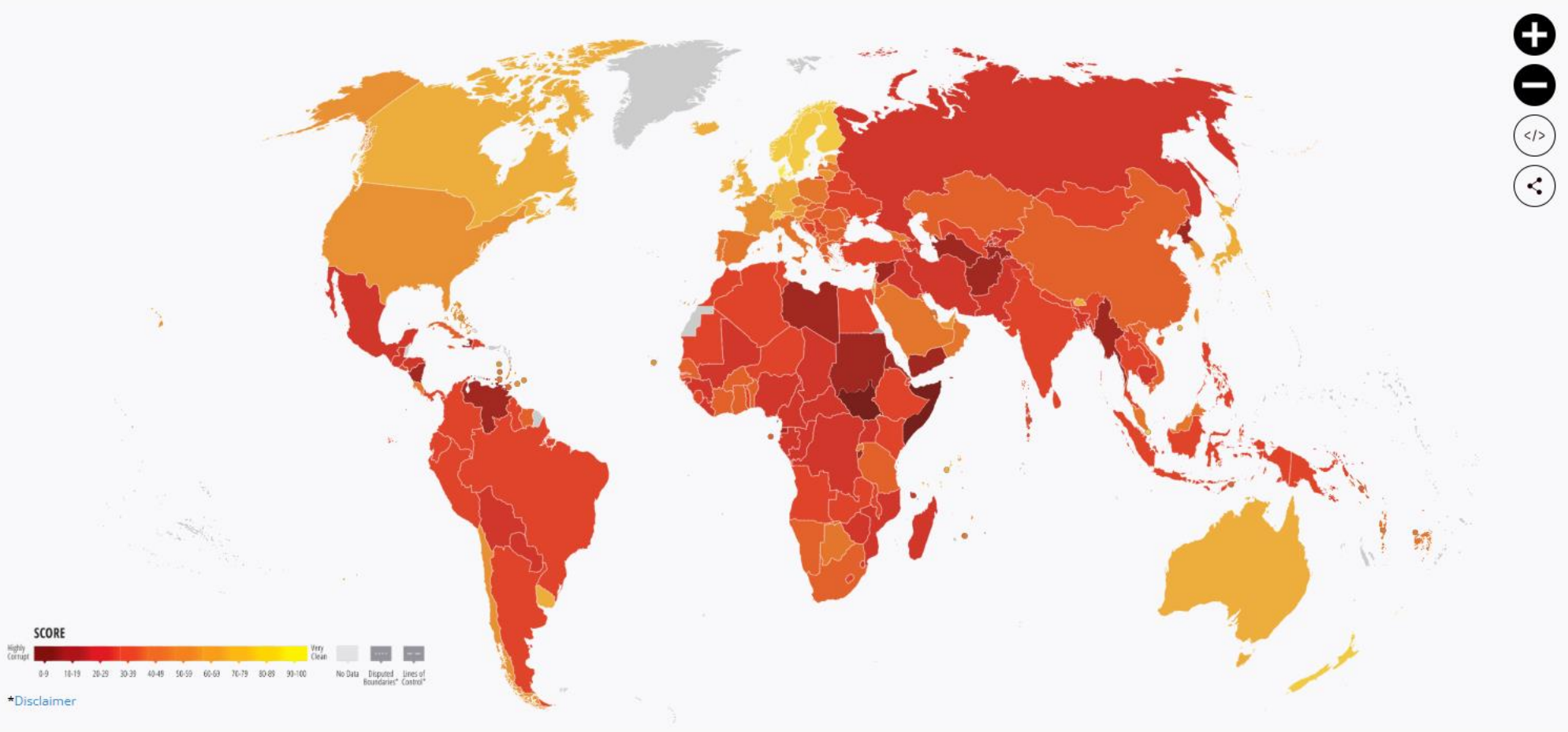

Hľadať
Verwachting luchtkw...
SLK
15:04
16. 6. 2025

Náležitá starostlivosť
Čl.10 Posudzovanie rizika

3. **Výrobky z dreva**, ktoré patria do rozsahu pôsobnosti nariadenia (ES) č. 2173/2005 a na ktoré sa vzťahuje **platná licencia FLEGT** z funkčného licenčného systému, sa považujú za výrobky, ktoré sú **v súlade s** článkom 3 písm. b) tohto nariadenia – **predpismi krajiny produkcie komodity**. (dovozy z Indonézie a Ghany)

4. Hospodárske subjekty zdokumentujú a **aspoň raz ročne preskúmajú posúdenia rizika** a na požiadanie ich sprístupnia príslušným orgánom. Hospodárske subjekty musia **byť schopné preukázať, akým spôsobom boli získané informácie skontrolované podľa kritérií** na posúdenie rizika stanovených v odseku 2 a **ako určili stupeň rizika**.

Náležitá starostlivosť
Čl.11 Zmierňovanie rizika

Postupy a opatrenia na zmiernenie rizika môžu zahŕňať ktorýkoľvek z nasledovných prípadov:

a) požadovanie **dodatočných informácií**, údajov alebo dokumentov;

b) vykonávanie **nezávislých prieskumov** alebo auditov;

c) prijatie **iných opatrení** týkajúcich sa požiadaviek na informácie stanovených v článku 9.

Takéto postupy a opatrenia môžu zahŕňať aj **podporu dodržiavania tohto nariadenia** zo strany dodávateľov daných hospodárskych subjektov, **najmä drobných poľnohospodárov, prostredníctvom budovania kapacít a investícií**.

Náležitá starostlivosť
Čl.11 Zmierňovanie rizika

2. Hospodárske subjekty musia mať zavedené adekvátne a primerané **politiky, kontroly** a postupy na zmiernenie a účinné riadenie rizík nesúladu príslušných identifikovaných výrobkov. Medzi tieto politiky, kontroly a postupy patria:

a) **modelové postupy riadenia rizík**, **podávanie správ**, **vedenie záznamov**, **vnútorná kontrola a riadenie dodržiavania predpisov** vrátane vymenovania pracovníka zodpovedného za dodržiavanie predpisov na úrovni riadenia pre hospodárske subjekty, **ktoré nepatria medzi MSP**;

b) funkcia **nezávislého auditu** na kontrolu vnútorných politík, kontrol a postupov uvedených v písmene a) pre všetky hospodárske subjekty, **ktoré nepatria medzi MSP.**

3. Rozhodnutia o postupoch a **opatreniach na zmiernenie rizika sa zdokumentujú, aspoň raz ročne** preskúmajú a na požiadanie ich hospodárske subjekty sprístupnia príslušným orgánom. Hospodárske subjekty musia byť schopné preukázať, ako sa prijali rozhodnutia o postupoch a opatreniach na zmiernenie rizika.

Náležitá starostlivosť

- preskúmava sa 1x ročne
- aktualizuje pri novom vývoji
- uchováva sa 5 rokov

Informácie

- Zhromažďovať a organizovať informácie, dokumenty a údaje o výrobkoch
- Informácie uchovávať 5 rokov

Posúdenie rizika

- Vyhodnotiť **kritéria rizika** porušenia zákazov
- Aspoň 1x ročne preskúmať vyhodnotenie kritérií
- Umiestniť na trh alebo vyviesť je možné iba výrobky **bez rizika alebo so zanedbateľným rizikom porušenia zákazov nariadenia**

Zmiernenie rizika

- Ak je **vyššie ako zanedbateľné riziko porušenia zákazov výrobky sa**
  - buď **neumiestnia** na trh alebo **nevyvezú**
    - alebo prímu opatrenia na **zmiernenie rizika**

Náležitá starostlivosť zjednodušená čl. 13 EUDR

- sa uplatňuje **pri krajinách**, ktoré Európska komisia klasifikuje ako **nízko rizikové**,
- pri nízkorizikových krajinách postačuje, ak hospodársky subjekt
  - zhromažďuje informácie, údaje a dokumenty
  - posúdi riziko zložitosti príslušného dodávateľského reťazca,
  - posúdi riziko obchádzania nariadenia
  - posúdi riziko zmiešavania s výrobkami neznámeho pôvodu alebo pôvodu zo štandardne rizikových krajín alebo krajín vysoko rizikových,
- ak sa hospodársky subjekt dozvie o riziku obchádzania nariadenia posúdi všetky kritéria rizika a v prípade potreby vykoná zmiernenie rizika.

VYKONÁVACIE NARIADENIE KOMISIE (EÚ) 2025/1093, ktorým sa stanovujú pravidlá uplatňovania nariadenia Európskeho parlamentu a Rady (EÚ) 2023/1115, pokiaľ ide o **zoznam krajín**, ktoré predstavujú nízke alebo vysoké riziko výroby príslušných komodít, v prípade ktorých príslušné výrobky nie sú v súlade s článkom 3 písm. a)

- **Krajiny s nízkym rizikom** Afganistan, Albánsko, Alžírsko, Andorra, Antigua a Barbuda, Arménsko, Austrália, Rakúsko, Azerbajdžan, Bahamy, Bahrajn, Bangladéš, Barbados, Belgicko, Bhután, Bosna a Hercegovina, Brunejsko-darussalamský štát, Bulharsko, Burundi, Kapverdy, Kanada, Stredoafrická republika, Čile, Čína, Komory, Kongo, Kostarika, Chorvátsko, Kuba, Cyprus, Česko, Dánsko, Džibutsko, Dominikánska republika, Egypt, Estónsko, Eswatini, Fidži, Fínsko, Francúzsko, Gabon, Gruzínsko, Nemecko, Ghana, Grécko, Grenada, Guyana, Maďarsko, Island, India, Iránska islamská republika, Irak, Írsko, Taliansko, Jamajka, Japonsko, Jordánsko, Kazachstan, Keňa, Kiribati, Kuvajt, Kirgizsko, Laoská ľudovodemokratická republika, Lotyšsko, Libanon, Lesotho, Líbya, Lichtenštajnsko, Litva, Luxembursko, Madagaskar, Maldivy, Mali, Malta, Marshallove ostrovy, Maurícius, Mikronézske federatívne štáty, Monako, Mongolsko, Čierna Hora, Maroko, Nauru, Nepál, Holandské kráľovstvo, Nový Zéland, Severné Macedónsko, Nórsko, Omán, Palau, Palestína, Papua-Nová Guinea, Filipíny, Poľsko, Portugalsko, Katar, Kórejská republika, Moldavská republika, Rumunsko, Rwanda, Svätý Krištof a Nevis, Svätá Lucia, Svätý Vincent a Grenadíny, Samoa, San Maríno, Svätý Tomáš a Princov ostrov, Saudská Arábia, Srbsko, Seychely, Singapur, Slovensko, Slovinsko, Šalamúnove ostrovy, Južná Afrika, Južný Sudán, Španielsko, Srí Lanka, Surinam, Švédsko, Švajčiarsko, Sýrska arabská republika, Tadžikistan, Thajsko, Východný Timor, Togo, Tonga, Trinidad a Tobago, Tunisko, Turecko, Turkménsko, Tuvalu, Ukrajina, Spojené arabské emiráty, Spojené kráľovstvo Veľkej Británie a Severného Írska, Spojené štáty americké, Uruguaj, Uzbekistan, Vanuatu, Vietnam, Jemen.
- **Krajiny s vysokým rizikom** Bielorusko, Kórejská ľudovodemokratická republika, Mjanmarsko, Ruská federácia

Vyhlásenie náležitej starostlivosti – Príloha II Implementing regulation - EU - 2024/3084 - EN - EUR-Lex
sprístupnenie v informačnom systéme EÚ pred umiestnením na trh

Hospodársky subjekt, alebo jeho splnomocnený zástupca,
vo vyhlásení náležitej starostlivosti uvedie:

- **informácie o sebe**
- **informácie o produktoch, ktoré plánuje umiestniť na trh EÚ alebo vyviesť**
- **krajinu a geolokáciu pozemkov, na ktorých sa dopestovali komodity z ktorých pochádzajú výrobky**
- **čestné prehlásenie o súlade s nariadením**
- **dátum a podpis**

Rovnaké info ako pri systéme náležitej starostlivosti

Úvodná stránka | SLOVENSKÁ LESNÍCKO-DREVÁRSK | download.php | EUDR green business - Hľadať | Informačný systém nariadenia o | EUDR-Tutorial_Training (SK) - Stre
https://green-forum.ec.europa.eu/deforestation-regulation-implementation/information-system-deforestation-regulation_en?prefLang=sk&etrans=sk
Prihlásiť sa

https://green-forum.ec.europa.eu/deforestation-regulation-implementation/information-system-deforestation-regulation_en?prefLang=sk&etrans=sk

OBSAH STRÁNKY

Informačný systém EUDR
Spravujte hromadné výpisy prostredníctvom rozhrania API
Školenia a používateľské príručky
Videá odbornej prípravy
Súvisiace odkazy
Kontakty
Často kladené otázky o informačnom systéme.

© 2024 Európska komisia

Ďalšie jazykové verzie: DE, FR, NL, IT, PL, PT, RO, ES, FI, HU, DA, SI.

Prehľad informačného systému a životného cyklu vyhlásenia o náležitej starostlivosti

Ďalšie jazykové verzie: DE, FR, NL, IT, PL, PT, RO, ES, HU, GR, HR, SK, SI.

Súvisiace odkazy

Hľadať
BEL 20 -0,65%
SLK
11:59
12. 6. 2025

Search - Due Diligence Statement

Create

Search: Search by Reference Number and DDS Number | Search | Advanced Search

Showing 8 / 8

Reference Number	Company Internal Ref	Activity	Commodity(ies) or Product(s)	Status	Submission Date	
	REF-0000000074	Trade	4016 Other articles of vulcanised rubber othe...	Rejected	04/06/2024 16:05	Duplicate
24FRMM5ZOVE257	REF-0000000077	Import	4419 Tableware and kitchenware, of wood:	Available	04/06/2024 16:02	
	REF-0000000078	Import	4419 Tableware and kitchenware, of wood:	Draft		
24FRMM5ZOVE257	REF-0000000077	Import	4419 Tableware and kitchenware, of wood:	Available	04/06/2024 16:02	
	REF-0000000078	Import	4419 Tableware and kitchenware, of wood:	Draft		
24FRMM5ZOVE257	REF-0000000077	Import	4419 Tableware and kitchenware, of wood:	Available	04/06/2024 16:02	
	REF-0000000078	Import	4419 Tableware and kitchenware, of wood:	Draft		
24FRMM5ZOVE257	REF-0000000077	Import	4419 Tableware and kitchenware, of wood:	Available	04/06/2024 16:02	
	REF-0000000078	Import	4419 Tableware and kitchenware, of wood:	Draft		

1

44 WOOD AND ARTICLES OF WOOD; WOOD CHARCOAL

4419 Tableware and kitchenware, of wood:

Remove

Commodity(ies) or Product(s) Description *	Net Mass (Kg) *	Volume (m3)	Supplementary Units	Total Area (ha)
Wooden Spoons	20			124.50

	Scientific Name	Common Name
1	Picea abies	Spruce

+ Add Production Place

Import Export

1

Producer Name	Producer Country : *	Total Area (ha):
Supplier 1	Canada (CA)	124.50

#	Production Place Description	Area (ha) *	Type *	Actions
1	Farm A	30.1	Polygon	× +
2	Farm B	47.27	Polygon	× +
3	Farm C	43.13	Polygon	× +
4	Farm D	4	Point	× +

Povinnosti hospodárskych subjektov

pri dodávkach spracovávaných/obchodovaných nižšie v reťazci

Rozsah povinností		Subjekty
	Systém náležitej starostlivosti - presvedčiť sa o jeho správnosti **Vyhlásenie náležitej starostlivosti - sprístupňovať** v informačnom systéme EÚ **Správu** o systéme náležitej starostlivosti – **uverejňovať** každoročne - VP	**Hospodársky subjekt – VP nižšie** v spracovateľskom reťazci **Obchodník – VP** **Vývozca**, pokiaľ nie je prvovýrobcom komodity (sója, hovädzí dobytok, drevo)
	Referenčné číslo vyhlásenia náležitej starostlivosti – **oznamovať, preukazovať**	**Hospodársky subjekt – MSP nižšie** v spracovateľskom reťazci

Povinnosti hospodárskych subjektov

pri dodávkach spracovávaných/obchodovaných nižšie v reťazci

- Čl. 4 ods. 7 – **komunikácia** informácii o náležitej starostlivosti a poskytovanie referenčného čísla
- Čl. 4 ods. 8 – **zjednodušenie pre MSP** – preukazujú referenčné čísla k jednotlivým dodávkam
- Čl. 4 ods. 9 – **zjednodušenie pre VP** – presvedčia sa, že náležitá starostlivosť sa uplatnila v súlade s nariadením, sprístupnia vyhlásenie náležitej starostlivosti podľa prílohy II, kde sa odvolajú na už predložené referenčné čísla príslušných dodávok

Čl. 4. ods. 7 Povinnosti hospodárskych subjektov a obchodníkov pri komunikácii v dodávateľskom reťazci

- **Hospodárske subjekty oznamujú hospodárskym subjektom a obchodníkom na nižších úrovniach** dodávateľského reťazca pre príslušné výrobky, ktoré umiestnili na trh alebo vyviezli, **všetky informácie** potrebné na preukázanie toho, **že sa uplatnila náležitá starostlivosť** a že sa **nezistilo žiadne riziko** alebo sa zistilo len zanedbateľné riziko, vrátane **referenčných čísiel vyhlásení** o náležitej starostlivosti súvisiacich s týmito výrobkami.

Komunikácia v obchodnom reťazci

info o náležitej starostlivosti

referenčné čísla vyhlásení nález. starost.

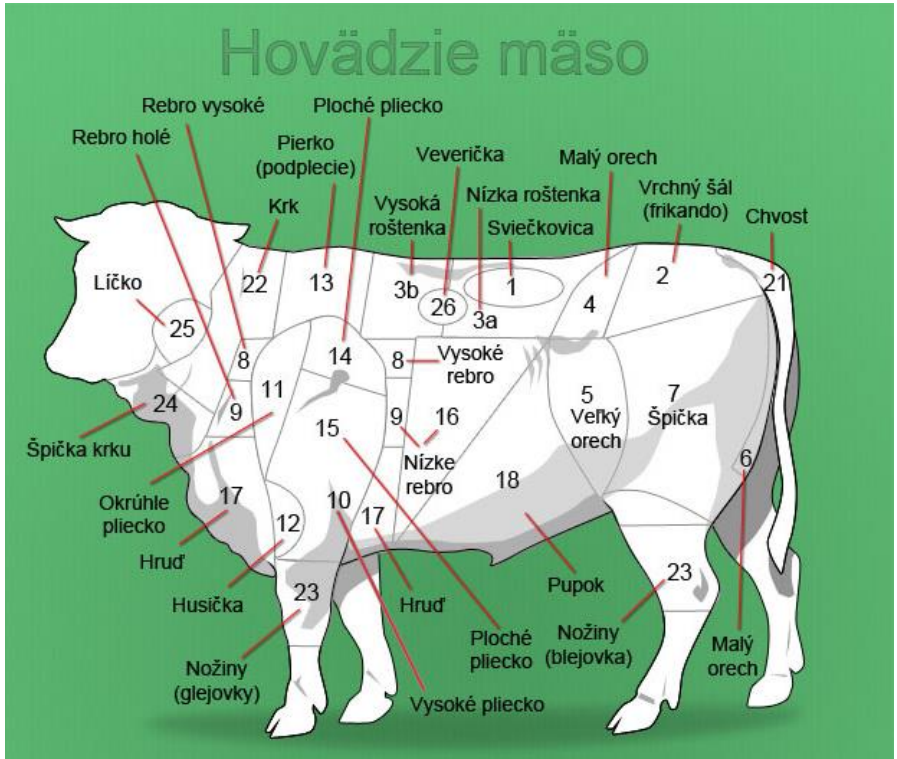

Čl. 4. ods. 8 Povinnosti hospodárskych subjektov a obchodníkov pri komunikácii v dodávateľskom reťazci

- Odchylne od odseku 1 tohto článku sa od hospodárskych subjektov, ktoré patria medzi **MSP**, **nevyžaduje uplatňovať náležitú starostlivosť, ak** ide o príslušné výrobky obsiahnuté v príslušných výrobkoch alebo vyrobené z príslušných výrobkov, v súvislosti s ktorými **sa už uplatnila** náležitá starostlivosť v súlade s odsekom 1 tohto článku, a v ktorého prípade už **bolo** v súlade s článkom 33 **predložené vyhlásenie** o náležitej starostlivosti. V takýchto prípadoch hospodárske subjekty, ktoré patria medzi MSP, **poskytnú** na požiadanie príslušným orgánom **referenčné číslo vyhlásenia** o náležitej starostlivosti.
- V prípade častí príslušných výrobkov, **na ktoré sa neuplatnila náležitá starostlivosť**, hospodárske subjekty, ktoré patria medzi MSP, **uplatnia** náležitú starostlivosť v súlade s odsekom 1 tohto článku.

Povinnosti na nižšej úrovni obchodného reťazca

MSP = VP
Náležitá starostlivosť
Vyhlásenie náležitej starostlivosti – IS EÚ pridelí **referenčné číslo**

MSP
referenčné čísla

MSP
referenčné čísla

pre **MSP**
malé a stredné podniky

Čl. 4. ods. 9 Povinnosti hospodárskych subjektov a obchodníkov pri komunikácii v dodávateľskom reťazci

- Hospodárske subjekty, ktoré **nepatria medzi MSP**, sa môžu **odvolávať na vyhlásenia** o náležitej starostlivosti, **ktoré sa už predložili** v súlade s článkom 33, len po tom, **ako sa presvedčili, že náležitá starostlivosť** týkajúca sa príslušných výrobkov obsiahnutých v príslušných výrobkoch alebo vyrobených z príslušných výrobkov **bola uplatnená v súlade** s odsekom 1 tohto článku. **Do vyhlásení** o náležitej starostlivosti, ktoré predkladajú podľa odseku 2 tohto článku, **zahrnú referenčné čísla takýchto vyhlásení** o náležitej starostlivosti, **ktoré sa už predložili** v súlade s článkom 33.
- V prípade častí príslušných výrobkov, **na ktoré sa neuplatnila náležitá starostlivosť,** hospodárske subjekty, ktoré nepatria medzi MSP, **uplatnia** náležitú starostlivosť v súlade s odsekom 1 tohto článku.

Povinnosti na nižšej úrovni obchodného reťazca

MSP = VP
Náležitá starostlivosť
Vyhlásenie náležitej starostlivosti – **pridelené referenčné číslo**

VP

Náležitá starostlivosť - presvedčiť sa, že je OK
Vyhlásenie náležitej starostlivosti – **uviesť pridelené referenčné čísla**

VP

Náležitá starostlivosť - presvedčiť sa, že je OK
Vyhlásenie náležitej starostlivosti – **uviesť pridelené referenčné čísla**

pre **VP**
Veľké podniky

MSP=VP
NS
VNS
RČ

MSP=VP
NS
VNS
RČ

MSP
RČ

MSP
RČ

Veľký obchodník = Hospodársky subjekt VP
NS - presvedčiť sa, že je OK
VNS – uviesť už pridelené RČ

VP – veľký podnik
MSP –malý a stredný podnik
NS - Náležitá starostlivosť
VNS - Vyhlásenie náležitej starostlivosti
RČ- referenčné číslo

Čl. 4 ods. 10 Povinnosti hospodárskych subjektov a obchodníkov pri komunikácii v dodávateľskom reťazci

- Každý hospodársky subjekt, ktorý **odkazuje na vyhlásenie o náležitej starostlivosti už predložené** v súlade s článkom 33, naďalej **nesie zodpovednosť za súlad príslušných výrobkov s článkom 3 vrátane toho, že sa** pred umiestnením takýchto príslušných výrobkov na trh alebo ich vývozom **nezistilo žiadne riziko** alebo sa zistilo len zanedbateľné riziko.

https://www.mpsr.sk/slovenska-lesnicko-drevarska-inspekcia/aktuality-oznamy/1-186-1
Prihlásiť sa

MINISTERSTVO PÔDOHOSPODÁRSTVA A ROZVOJA VIDIEKA SLOVENSKEJ REPUBLIKY

Slovenská lesnícko-drevárska inšpekcia

- Aktuality / Oznamy
- Hlavná stránka
- Systém náležitej starostlivosti
- SLDI
- Postavenie
- Oprávnenia
- Podávanie podnetov na nelegálnu ťažbu dreva
- Kde nás nájdete
- Kontakty
- Linky
- EUDR dokumenty

Aktuality / Oznamy

Návod pre obhospodarovateľov lesa v SR na získanie geolokalizačných súradníc porastov z ISLH pre IS EUDR
06-06-2025

Európska komisia zaradila všetky krajiny do kategórií podľa rizika odlesňovania
26-05-2025

Nové termíny školení k informačnému systému EUDR
26-05-2025

Globálne mapy lesov na rok 2020 na podporu EUDR
06-05-2025

Častá chyba pri predkladaní vyhlásení podľa nariadenia EÚ o odlesňovaní (EUDR)
29-04-2025

Sprístupňovanie vyhlásení náležitej starostlivosti v IS EUDR
29-04-2025

Informácia o nových právnych predpisoch vyhlásených v Zbierke zákonov SR
24-04-2025

Nové dokumenty k implementácii EUDR od Európskej komisie
23-04-2025

...vé termíny školení k informačnému systému EUDR

Čo chcete vyhľadať...
hľadaj!

HARMONOGRAM MINISTRA

AGRO PODCAST

NAHLASOVANIE ZÁSOB KOMODÍT

KALKULAČKY

FARMÁRSKY MANUÁL SPP 2023 – 2027

EUDR
nariadenie (EÚ) 2023/1115
nariadenie proti globálnemu odlesňovaniu

COMMON ASSESSMENT FRAMEWORK

ZNAČKA KVALITY

https://www.mpsr.sk/aktualne/casta-chyba-pri-predkladani-vyhlaseni-podla-nariadenia-eu-o-odlesnovani-eudr/196...

Hľadať
USD/EUR -0,40%
SLK
15:26
16. 6. 2025

EUROPEAN
COMMISSION

Brussels, 21.10.2025
COM(2025) 652 final

2025/0329 (COD)

Proposal for a

REGULATION OF THE EUROPEAN PARLIAMENT AND OF THE COUNCIL

amending Regulation (EU) 2023/1115 as regards certain obligations of operators and traders

Legislatívny postup EÚ

O návrhu Európskej komisie bude rokovať

- Rada Európskej únie – predstavitelia vlád EÚ
- Európsky parlament – zástupcovia občanov EÚ

Na znení úprav EUDR sa musia dohodnúť všetky inštitúcie. Dohodnuté zmeny nadobudnú účinnosť po ich zverejnení v Úradnom vestníku Európskej únie.

Európska
komisia

Európska rada
Rada Európskej únie

Európsky parlament

Čl. 38 EUDR - termíny
platné EUDR / návrh zmeny od EK

- Účinné od 29. júna 2023

- Uplatňuje sa od 30. decembra 2025 pre stredné a veľké podniky ale bez pokút od 30. júna 2026
- Uplatňuje sa od 30. júna 2026 pre mikropodniky a malé podniky zriadené do 30.12.2020 (nie drevo podľa EUTR) od 30. decembra 2026 pre mikro a malé podniky zriadené do 31.12.2024

Zjednodušenia podľa návrhu zmien EK

Európska komisia

❑ Mikro a malé podniky prvovýrobcovia z nízkorizikových krajín

- ✓ v informačnom systéme EUDR sprístupňujú **zjednodušenú deklaráciu**
- ✓ zjednodušenú deklaráciu **aktualizujú**
- ✓ namiesto geolokalizacie môžu použiť **poštové adresy**
- ✓ **štát podáva zjednodušenú deklaráciu za subjekt** ak existuje systém s požadovanými dátami

❑ Hospodárske subjekty nižšie v reťazci a obchodníci (len v EÚ)

- ✓ Bez ohľadu na veľkosť podniku subjekty v informačnom systéme **nepodávajú vyhlásenia** náležitej starostlivosti len oznamujú referenčné čísla.
- ✓ Veľké podniky a veľkí obchodníci sa v informačnom systéme EUDR len **registrujú**
- ✓ Veľké podniky a veľkí obchodníci v prípade opodstatnených obáv **verifikujú uplatňovanie náležitej starostlivosti** a existenciu žiadneho alebo zanedbateľného rizika odlesňovania, degradácie a súladu s právnymi predpismi

Ďakujem za pozornosť !

MINISTERSTVO
PÔDOHOSPODÁRSTVA
A ROZVOJA VIDIEKA
SLOVENSKEJ REPUBLIKY

Eva Hušťáková